

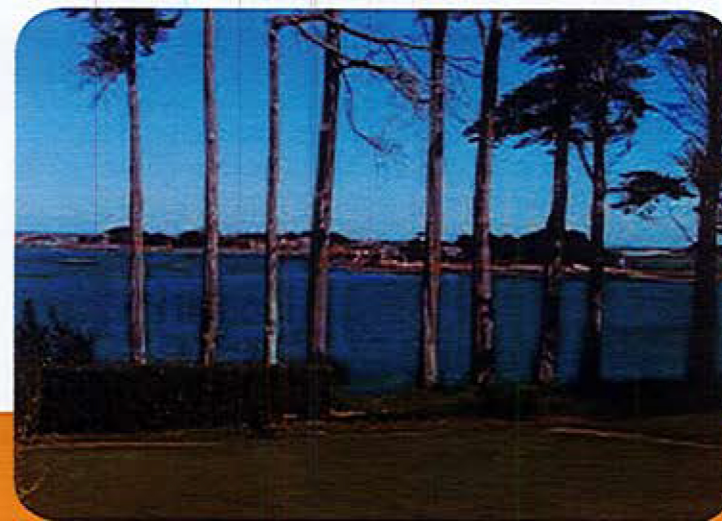

MDR
M'amuser, Découvrir, Rêver



Séjour cap vers la Bretagne



MDR
M'amuser, Découvrir, Rêver

Coordonnées

Mail : asso-mdr@live.fr

Tél : 06.88.49.64.89

Adresse : 19 rue Pasteur
62240 DESVRES

Site internet : asso.mdr.free.fr

Page Facebook : colonie MDR

Jeunes :
11 - 15 ans

Du 8 juillet
au
21 juillet
2022

Mail : asso-mdr@live.fr Tél : 06.88.49.64.89

L'Association

• Son projet

L'association MDR, de loi 1901, vise à proposer des colonies, à des enfants, mais aussi à des adolescents, tant en périodes scolaires que pendant les vacances, sous forme de séjours découvertes à thèmes. Elle est ouverte à tous, à titre individuel ou collectif. Elle se veut laïque, démocratique et respectueuse de chacun dans ses idées, ses croyances et ses différences. Elle vise à favoriser l'intégration de tous en s'appuyant sur le fait que chacun puisse être, penser et/ou agir diversement.

MDR est née de la volonté de réunir un ensemble de partenaires sociaux et économiques afin de proposer des vacances pour les mineurs et, sur certains séjours, de permettre l'intégration d'enfants présentant des déficiences légères (sensorielles, intellectuelles, physiques).

De ce fait, le concept de notre association est de permettre l'égalité des chances, hors de la structure familiale, en proposant des séjours de vacances aux jeunes et ainsi promouvoir la mixité sociale en colonie de vacances.

• Ses valeurs éducatives

« M'amuser, Découvrir, Rêver »

Les séjours de vacances donnent à chacun des éventualités diverses, répondant à ces trois axes majeurs défendus par notre association. Afin d'y répondre, nous déclinons des thématiques en lien avec les notions de savoir, de savoir-faire et de savoir être:

- L'ouverture sur le monde avec le voyage
- La vie en collectivité par le partage
- L'autonomie pour se construire individuellement



Agrément jeunesse et sport

L'ensemble de nos séjours sont au préalable déclarés deux mois à l'avance aux services de jeunesse et sport.

Les services départementaux de la cohésion sociale approuvent la faisabilité des séjours.

Les Formalités



• **Informations et inscription :**
Vous souhaitez nous contacter ?
N'hésitez pas !

Par mail : asso-mdr@live.fr
Par téléphone : 06.88.49.64.89

• **Vous souhaitez nous rencontrer ?**
Dés janvier des permanences auront lieu dans les différentes communes pour toutes informations et inscriptions.

• Documents obligatoires :

- Attestation d'ouverture de droits à l'assurance maladie.
- Photocopie recto-verso de la carte d'identité
- Attestation préalable à la pratique d'activités sportives nautiques et aquatiques. (Épreuve de 20 mètres à faire dans la piscine de votre commune).

Tarifs Ville de Berck-sur-Mer établis en fonction du quotient familial



L'Encadrement



Santé

Durant nos séjours le suivi sanitaire est assuré par un membre de l'équipe d'encadrement, titulaire de l'attestation de Formation aux Premiers Secours (AFPS) et/ ou l'attestation de Prévention et secours civique de niveau 1 (PS C1).

Assurance

Chaque enfant est assuré durant son séjour.

• Notre équipe :

- 1 directeur diplômé BAFD ou équivalent.
- animateurs diplômés BAFA dont :
1 Surveillant de baignade et 1 Assistante Sanitaire.
- 1 animateur stagiaire en cours de formation BAFA.

LA VIE EN COLLECTIVITE

• Mixité

L'hébergement est organisé de façon à permettre aux filles et aux garçons de dormir dans des lieux séparés. Chaque mineur hébergé dispose d'un moyen de couchage individuel, ainsi qu'un lieu permettant d'isoler les malades.

• Respect des autres

Il ne pourrait y avoir de vie harmonieuse en collectivité sans respect des autres et respect de soi. Le non-respect des consignes de sécurités ne sera pas toléré durant la vie de nos séjours.

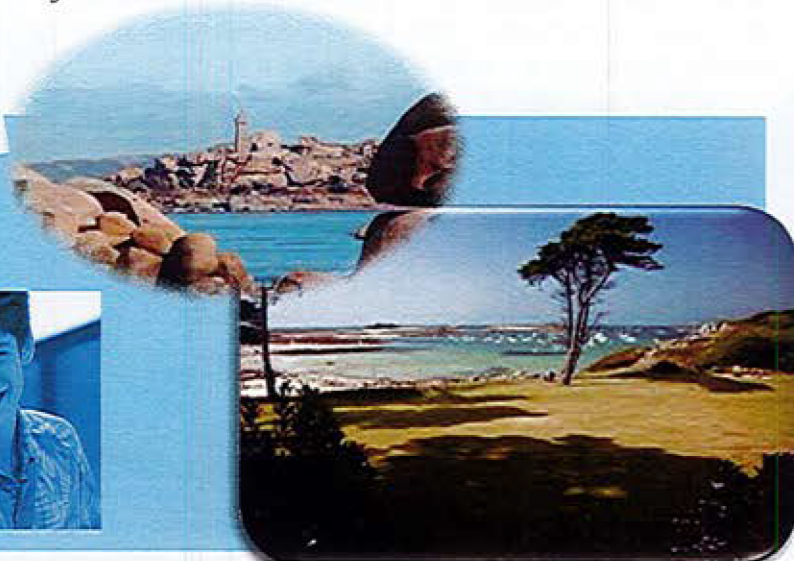
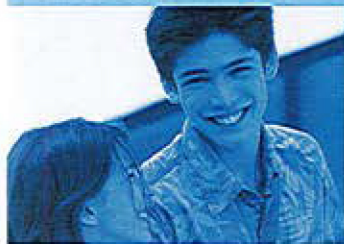

Le Cadre

• Le centre

Site de PORT-BLANC
2 rue Enez Brug, Port-Blanc
22710 Penvenan

• Situation géographique :

Port Blanc, se situe dans le département de la Côte d'Armor. Il borde le littoral de granit rose, le centre de vacances est situé entre les villes de Paimpol et de Perros Guirrec.

• Notre projet :

Alliant activités culturelles et sportives, l'association MDR propose de vous rendre compte de la beauté exceptionnelle du site en pratiquant des activités nautiques et culturelles.



Transports

ALLER / RETOUR :

5h30 heures en car au départ de la Côte d'Opale

SUR PLACE :

Location de véhicule



Dates du séjour :

Du 08 juillet
Au 21 juillet 2022

Tranche d'âge :

11- 15 ans

Capacité :

40 enfants

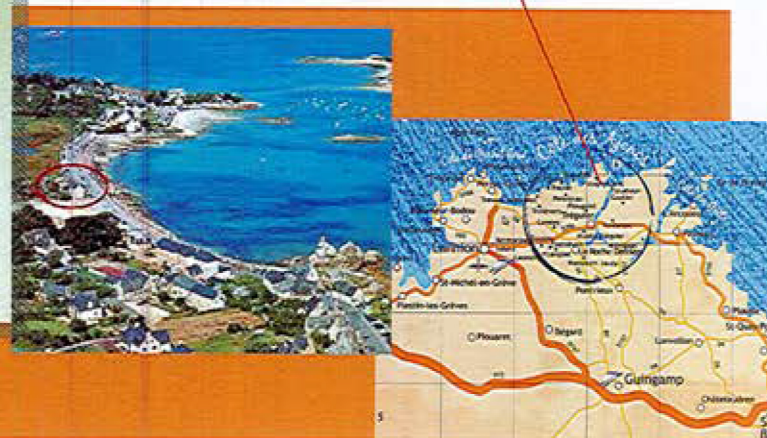

Les Activités

Journée type

8H – 9H : Lever
Petit déjeuner
échelonné
(en fonction du
prestataire)

10H – 12H :
Activités

12H30 – 13H30 :
Repas (en fonction
des activités
nautiques)

13H45 – 14H30 :
Temps calme

14H30 – 18H :
Activités

18H – 19H30 :
Toilette

19H30 – 20H30 :
Repas

20H45 : Veillée

21H45 : Couché
échelonné en
fonction de l'âge



• Activités nautiques

En partenariat avec l'équipe diplômée de la base nautique, les jeunes pourront s'initier au plaisir du catamaran, kayak de mer, paddle et paddle géant

• L'archipel des 7iles

Au large de la côte de granit rose, les jeunes pourront admirer un parc de 40hectares de faunes sauvage et de diversité ornithologique

• Rando

Par petit groupe, les jeunes pourront aller se dépenser tout en appréciant la beauté des paysages (matériel de sécurité fournit).

• La pêche à pied

Activité ludique qui sensibilise les jeunes à la découverte du milieu marin et à la protection de l'environnement.

• Les animations

Proposées par une équipe dynamique, des activités sportives, manuelles et artistiques permettant aux jeunes de développer leur sens de la créativité. Les veillées seront des moments uniques de partage et d'amusement qui marqueront la fin d'une journée bien remplie.



L'Équipement

• Le lieu d'hébergement :

Nos lieux d'hébergement garantissent la sécurité et le respect des normes en vigueur conformément à l'article de loi et en proposant et privilégiant un bon niveau de confort, fonctionnel et adapté.

Le centre de vacances est situé à Port Blanc sur la commune de Penvenan. A 500 mètres de la plage des dunes et du centre nautique de Port Blanc, à proximité du sentier des douaniers, des circuits cyclo balisés du tour de Manche, c'est un point de départ idéal pour pratiquer des activités variées.

Il se compose de :

- 22 chambres aménagées
- 1 réfectoire de 70 places
- 2 salles d'activités
- Terrain de jeux extérieur



• Sécurité

La vie du groupe, le bien-être de chacun et la réussite du séjour dépendent avant tout des conditions de sécurité. MDR respecte évidemment la réglementation, mais va au-delà dans la recherche d'un niveau de sécurité et de sérénité maximum, en renforçant l'équipe d'animateurs.

Communication avec votre enfant :

• Par Facebook « colonie MDR » vous pourrez connaître le programme journalier des activités proposées ainsi que le déroulement du séjour.

• Vous pourrez également joindre votre enfant sur le portable « séjour », dont le numéro vous sera communiqué le jour du départ.

