le MAG

Magazine d'informations municipales

Berck-sur-Mer

n° 33 - Janvier 2021

Meilleurs Voeux

CASINO BERCK | SUR MER

OUVERT 7J/7 DÈS 10H

75 **machines** à **sous**
8 postes de **roulette électronique**
2 tables de **Black-Jack**

Sa **brasserie «La Verrière»**
Le **Lounge** bar à thèmes
1 **bar machine** à **sous**

CASINOBERCKSURMER | CASINO-BERCK.PARTOUCHE.COM | **03 21 84 87 58**
SAS Jean METZ | Place du 18 Juin | 62600 Berck-sur-Mer

PARTOUCHE
#JouezleJeu

Jouer comporte des risques : endettement, dépendance...
Appelez le 09-74-75-13-13 (appel non surtaxé).

PORT DU MASQUE OBLIGATOIRE
MOINS 18 ANS

Entrée en salle de jeux réservée aux personnes majeures, non interdites de jeux, sur présentation d'une pièce d'identé en cours de validité.

Travaux :
nouveau giratoire

Promotion
de la station :
« Bien être par nature »

Musée :
Les réserves

Page	05	Édito
Pages	06 et 07	**En images,**
Pages	08 à 10	**Actualités :** *Berck-sur-Mer, plébiscitée par le 7ème art !*
Pages	11 et 13	**Travaux :** *Aménagement d'un giratoire au carrefour de l'Avenue du 8 Mai et Avenue Quettier....*
Page	14	**Cadre de Vie :** *Une ville en lumière*
Pages	15 à 18	**CA2BM :** *Calendrier de collecte 2021*
Page	19	**Economie :** *Notre ville soutient le commerce local*
Pages	20 et 21	**Social :** *Distribution du colis des aînés.....*
Page	22	**Promotion de la station :** *« Bien être par nature »...*
Page	23	**BELCO :** *« Instant découverte »...*
Page	24	**Sport :** *Deux centres de préparation retenus pour Paris 2024*
Page	26	**Culture :** *Récital de piano...*
Page	27	**Musée :** *Les réserves*
Page	28	**Les permanences**
Page	29	**Election :** *Inscription sur la liste électorale*
Page	30	**Expression libre**

Site Internet de la
ville de Berck-sur-Mer
www.berck.fr

Ville de Berck-sur-Mer

@BercksurMer

Hôtel de Ville / 62600 Berck-sur-Mer
Directeur de la Publication : Bruno Cousein,
Maire de Berck-sur-Mer
Conception / Mise en page / Réalisation :
Service Communication - Ville de Berck-sur-Mer
Rédaction - Photos :
AS Duport / J. Solon / A.Dernoncourt
L. Parmentier
Publicité : Berck Évènements Loisirs Côte d'Opale

BERCK
SUR MER

résidence
ALTEIA
BERCK SUR MER
VOTRE APPARTEMENT À LA MER !
Avenue Saint-Exupéry
Démarrage des travaux !
Pour tout renseignement :
06 15 48 24 53
06 22 11 52 20
CRÉER PROMOTION
Groupe Quartz

Berck-sur-mer
CENTRE ÉQUESTRE
en selle pour l'aventure !
Balades sur la plage / Reprises cheval et poney
03 21 89 87 92
www.equitation-berck.com
FFE
BERCK SUR MER

MAISON DE SANTE PSYCHOSOMATIQUE ET PSYCHIATRIQUE
POUR ADULTES, JEUNES ADULTES ET ADOLESCENTS
Clinique du Littoral
PROXIMITÉ BERCK/MONTREUIL/LE TOUQUET
Parc du Champ Gretz
62180 RANG-DU-FLIERS
Tél. : 03 21 89 03 21
Fax : 03 21 89 03 20
www.cliniquedulittoral.com

HOSPITALISATION COMPLETE

- Maladies psychiatriques
- Dépressions
- Troubles des conduites alimentaires
- Anorexies
- Boulimie
- Pathologie de l'adolescent et du jeune adulte
- Anorexie mentale
- Phobies scolaires
- Troubles névrotiques phobiques et obsessionels
- Troubles anxieux et de type spasmophilie

CLINIQUE DE JOUR

- Maladies psychosomatiques
- Troubles anxieux et maladies du stress
- Troubles douloureux psychologiques
- Dystonies
- Fibromyalgies

Chères Berckoises, Chers Berckois,

2020 fut une année ô combien différente et particulière.

Tout d'abord, l'année d'un renouvellement électoral où vous avez fait le choix de la continuité, le choix de la poursuite de la mutation de la ville, de l'amélioration des services publics et du cadre de vie. Pour cela, je tiens, avec l'équipe qui m'accompagne, à vous remercier de nouveau.

2020, fut également marquée par une crise sanitaire sans précédent, inattendue et qui a profondément modifié notre vie, aujourd'hui encore. Dès le 17 mars, nous avons dû changer nos habitudes, nous adapter à un confinement dur et éprouvant pour de nombreux Berckois.

Je tiens à remercier toutes celles et ceux qui ont permis de traverser la période de confinement dans les meilleures conditions : nombreuses sont les professions qui, au-delà de très nombreux Berckois en 1ère ligne, se sont avérés indispensables dans la gestion de cette crise sanitaire. Ce sont nos héros, souvent invisibles, du quotidien.

Nos repères ont été profondément bouleversés et aujourd'hui encore, nous devons faire face à cette menace invisible et nous protéger en acceptant de limiter nos activités.

Le milieu associatif, nos près de 140 associations Berckoises, ont largement été touchés et leur fonctionnement perturbé. Je souhaite bien évidement de tout cœur, dès que cela sera possible, que les bénévoles puissent de nouveau transmettre leur passion, qu'ils puissent encadrer et accompagner avec la même détermination les jeunes et les moins jeunes. Nous serons, avec nos équipes, à leurs côtés pour permettre leur reprise dans les meilleures conditions possibles.

2020 fut tout de même marquée par des évènements heureux, des réalisations et de bonnes nouvelles : la labellisation Terre de Jeux 2024; le déploiement de nouveaux sites internet de la ville et du Musée; la création de nouveaux locaux associatifs dans l'ex-CCAS ; l'ouverture d'un restaurant scolaire à l'Ecole Jacques Prévert; les travaux de voirie et d'éclairage public à la Garenne Orange ; la réfection de nombreux trottoirs et voiries ; le déploiement de la fibre; la création d'un giratoire à l'angle des Avenues Quettier et 8 mai.

A cette liste s'ajoute bien évidement les projets démarrés durant l'année comme les travaux de rénovation thermique du Palais des Sports, les travaux Chemin des Anglais. D'autres démarreront dans les semaines à venir comme le réaménagement total de l'Avenue Michel Malingre, les travaux sur l'Eglise Notre Dame des Sables, la rénovation du terrain synthétique ou la création d'une véritable piste d'athlétisme, tant attendue.

Deux projets importants seront également lancés en fin d'année 2021 : les travaux de la Place de l'Hôtel de Ville et ceux de l'Esplanade. Au regard de la crise que nous traversons, il n'est pas envisageable de perturber la circulation et l'accès aux commerces. Nos commerçants locaux ont besoin de rebondir et de tout notre soutien. D'ailleurs, n'hésitez pas à découvrir et ou redécouvrir sur le site maboutique.berck.fr le tissu économique de notre ville et à soutenir nos artisans et nos commerçants locaux.

2021 s'ouvre à nous dans un contexte si particulier, partagé entre les craintes liées à la crise sanitaire et l'espoir de reprendre une vie normale, une vie pleine de projets, de convivialité et de liberté retrouvée.

Je vous souhaite tout d'abord la santé pour vous, pour vos proches, vos amis, votre famille,

Je vous souhaite de pouvoir réaliser vos rêves et vos projets,

Je souhaite pour nos commerçants, nos artisans, nos associations et leurs bénévoles, que leurs activités puissent reprendre de manière normale au plus vite,

Que celles et ceux qui recherchent un emploi ne restent pas au bord du chemin,

Que la solidarité puisse guider nos projets et nos actions.

Je vous souhaite à toutes et à tous, une année de joie, de solidarité ; une année pleine de bonheur à partager avec ceux qui vous sont proches,

Tout simplement une très bonne année 2021.

Bien Cordialement,

Bruno COUSEIN
Maire de Berck-sur-Mer

Permanences de votre Maire

Mercredi 17 février à 18h
Mairie

Mercredi 31 mars à 18h
Centre Social Les Chardons

Mercredi 14 avril à 18h
Cottage des Dunes

Mercredi 12 mai à 18h
Mairie

EN IMAGES

- Visite du Préfet,
- Allumage de la flamme,
- Réunion des commerçants,
- Cérémonie du 11 Nov,
- Tournage des « Rivières Poupres »,
- Réunion publique travaux chemin des anglais,
- Démolition résidence les Vanneaux,
- Lancement des illuminations,
- Téléthon,
- Hommage aux « Morts pour la France », guerre d' Algérie,
- Cent ans de Madame Jeanne Ramet,
- Cent ans de Madame Marguerite Bariselle.

Une meilleure visibilité du Centre Social

Le Centre Social fonctionne avec un contrat de projet coconstruit et agréé par la CAF du Pas-de-Calais qui définit les actions à mener pendant un temps donné à savoir 2017/2020.

Afin d'améliorer la visibilité du Centre Social Municipal, sur la première période de 2017 à 2018 un groupe de réflexion a travaillé autour de son identification en émettant des propositions comme l'installation de vitrines extérieures, d'un panneau d'identification, d'une signalétique routière, d'une charte graphique.

Sur la seconde période de 2019 à 2020, un nouveau dynamisme s'est développé avec le service Communication de la ville. La visibilité du Centre Social a pu être augmentée dans le Mag, sur le site et sur le Facebook de la ville.

Comme pour la ville, le CCAS, l'Office de Tourisme, le Musée ou encore le BELCO, un logo permettant d'identifier le Centre Social Municipal vient d'être créé.

Les éléments retenus par le précédent groupe d'habitants sur la période de 2017/2018 ont été mis en valeur. Le logo du Centre Social Municipal a été choisi par des habitants ayant participé aux différentes activités du Centre Social en 2020, parmi quelques propositions réalisées par le service Communication de la ville. Cette dernière étape s'est déroulée le 8 décembre au Kursaal avec un groupe d'habitants lors d'un échange intitulé « Qu'est-ce qu'un Centre Social ? ».

Les citoyens de la ville qui souhaiteraient contribuer, lors des temps de rencontres, à développer et participer aux activités du Centre Social Municipal seront les bienvenus.
Pour se faire, il suffit de présenter ses propositions et candidature avant le 31 janvier 2021 auprès du directeur du centre social, 2 rond-point du Marquenterre.

La prochaine rencontre est prévue le mardi 9 février 2021 à 18h au Kursaal.

Un site internet actualisé pour le jumelage entre Bad Honnef et Berck-sur-Mer

Nos amis du Partnerschafstkomittee Bad Honnef-Berck-sur-Mer ont souhaité mettre en valeur les liens qui nous unissent à l'aube du 45ème anniversaire du jumelage entre nos deux villes.

Histoire de notre jumelage, photos, actions communes et évènements passés sont autant d'éléments que vous retrouverez sur le site https://www.berck-bad-honnef.de/francais/

Sans nul doute, un excellent moyen d'échanges avec nos amis Honnefois en attendant un contexte plus favorable pour célébrer les 45 ans de notre jumelage !

Les lauréats du Prix Talents Citoyens

Nous avions relaté leur action dans un précédent numéro : Yannis Joly, Bastien Leroux et Maxime Brasseur sont trois jeunes musiciens qui jouaient, en mai dernier, au pied des résidences de personnes âgées de notre ville.

Sur proposition de Bruno Cousein, en sa qualité de Conseiller Départemental, le Conseil Départemental vient de leur décerner le prix de Talents Citoyens ! Encore un grand bravo à eux !

> Cinémonde, Le cinéma dans sa diversité !

Cette année encore, le Festival International du Film Indépendant Cinémondes a été riche à tous points de vue avec une programmation de qualité, projections, débats…
De quoi ravir les cinéphiles !

Berck-sur-Mer, plébiscitée par le 7ème art !

Notre ville a été choisie par plusieurs réalisateurs comme lieu de tournage de séries, longs et courts métrages. Ainsi, pour la 3e saison de la série « Les Rivières Pourpres » diffusée sur France 2, créée par Jean-Christophe Grangé inspirée de son livre, l'équipe a posé ses caméras dans notre ville à la mi-novembre pour de nouvelles enquêtes du commissaire Pierre Niemans et de la lieutenant Camille Delaunay campés par Olivier Marchal et Erika Sainte. Un long métrage « Tom » réalisé par Fabienne Berthaud, adapté du roman « Tom, petit Tom, tout petit Tom » de Barbara Constantine a, également, tourné des images à « La Jardinerie Les Tulipes » et devant l'Hôtel de ville en octobre dernier.

De même, un court métrage « Deviens » d'Adrien Lhommedieu qui raconte l'histoire d'un petit garçon qui rêve de devenir danseur étoile interprété par Mathias Heymann, danseur étoile à l'opéra de Paris a été tourné dans notre ville.

Arnaud Ousselin sort « A la main », 1er album réalisé entièrement seul

Arnaud Ousselin est un musicien Berckois qui a joué dans différents groupes : Fath'Son, The North Community ou encore The Divine Chicons.

Installé dans notre ville, il a créé son propre studio d'enregistrement (le Studio InDépendance) et s'est lancé, durant la période de confinement, dans un projet d'album aux sonorités rock, faisant la part belle à la guitare électrique.

C'est donc à côté de son activité d'infirmier au CHAM qu'Arnaud Ousselin a enregistré 12 titres, écrits, composés et réalisés entièrement seul. Comme il aime à la rappeler : pas d'autotune, pas de correction de tempo : tout « A la main » !

Album disponible sur les plateformes de téléchargement ou par mail à arnaud.ousselin@gmail.com

Arrivée du gaz en 2022

Notre commune est actuellement alimentée en gaz naturel issu du gisement de Groningue, aux Pays-Bas, sous la forme de gaz « B ». Ce gaz va être remplacé, en 2022, par un gaz à haut pouvoir calorifique, dit gaz « H ».

Même si le gaz « H » a les mêmes utilisations que le gaz « B » en termes de cuisson, de chauffage ou d'eau chaude, GRDF réalise l'inventaire du matériel gaz (installations intérieures des particuliers) et doit s'assurer de leur compatibilité.

A défaut de compatibilité, les travaux de mise en conformité seront pris en charge par GRDF, selon les modalités précisées par cet opérateur qui a déjà envoyé un courrier à chaque consommateur concerné.

Si vous souhaitez en savoir plus, vous pouvez vous rendre sur le site :

https://site.grdf.fr/web/changement-de-gaz
ou contacter le 09.69.36.35.34.

La déchèterie se met à l'heure d'Hiver

Depuis le jeudi 1er octobre, les horaires sont les suivants :

Du lundi au samedi :
9h-12h et 13h30-17h30
Fermeture le dimanche

A noter que ces horaires sont valables jusqu'au 31 mars 2021.

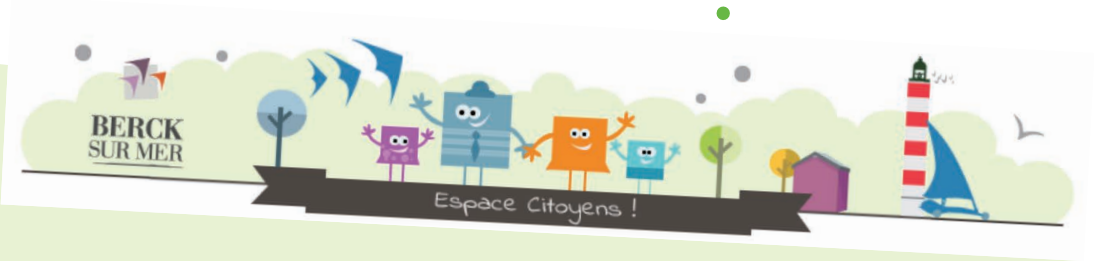

Votre Espace Citoyens

Un guichet unique en ligne pour tous...

L'espace Citoyens du site internet de la ville est destiné à faciliter les démarches liées à la vie quotidienne et citoyenne. En créant son espace personnel, l'on a accès au tableau de bord de ses demandes, à un espace de stockage sécurisé et à d'autres fonctionnalités facilitant sa relation avec la mairie.

Transmettez vos demandes à partir des formulaires disponibles en ligne : inscription et réservation aux activités enfance, paiement en ligne, documents administratifs...

Via votre espace personnel il est facile de consulter l'historique de vos demandes et de suivre leur état de traitement.

Mais, également : actes d'état-civil, inscription sur les listes électorales, prise de rendez-vous pour les cartes d'identité et passeports, logement (qui peut aussi se faire sans espace personnel) ...

Sur berck.fr

Aménagement d'un giratoire

au carrefour de l'Avenue Quettier et l'Avenue du 8 Mai

Ces travaux permettent de sécuriser la circulation sur cet axe fréquenté de notre ville mais également de réduire les vitesses relevées grâce au radar pédagogique mis en place sur site.

Ils sont complétés par une modernisation de l'éclairage public et les pistes cyclables existantes sur les deux avenues sont liaisonnées. Des aménagements paysagers complètent ce projet.

Les travaux se sont achevés le 16 décembre dernier.
Le coût de l'opération s'élève à 250 000 €.

Un restaurant scolaire moderne et fonctionnel à Jacques Prévert

Le restaurant scolaire de l'établissement est opérationnel. Cet équipement d'un montant de 220 000 euros permet désormais aux écoliers de déjeuner sur place. Il est le 5e créé par la municipalité depuis 2016.

Le quartier Genty en pleine rénovation

C'est dans le respect des mesures sanitaires que Bruno Cousein accompagné de Michel Kucharski, Adjoint aux travaux et Marie-France Buzelin, Conseillère délèguée au logement et d'élus, ont assisté le 19 novembre dernier au début des travaux de démolition des Vanneaux. Cette opération constitue la 1ère étape d'une requalification du secteur, où seront construits des logements individuels.

Ensuite, il sera procédé à la rénovation du bâtiment A (avenue de la République) durant le premier semestre. Les études sont en cours en vue de la démolition du bâtiment C (le long de la rue André Ansart).

En partenariat étroit avec la ville de Berck-sur-Mer, Habitat Hauts-de-France poursuit ainsi la rénovation de son parc locatif, à l'image de la Résidence de la Gare ou encore de la Résidence les Chardons.

Les travaux de la CA2BM sur le **réseau d'eau potable et d'assainissement**

Des travaux de réfection des branchements et déplacement des compteurs ont eu lieu avenue Michel Malingre. Ils ont débuté le 19 octobre dernier et se sont achevés à la mi-décembre.

Des travaux de réfection des branchements et déplacement des compteurs ont été effectués du 2 novembre dernier au 24 décembre chemin des Anglais (entre l'avenue Quettier et le boulevard de Boulogne).

Ces travaux ont été complétés par la réalisation, dans la même période, du réseau d'eaux usées.

A l'occasion de ces travaux, la ville de Berck-sur-Mer a réalisé un aménagement de sécurité afin de réduire les vitesses.

Les travaux au Centre Technique Municipal *se poursuivent*

Afin d'accueillir la concession Renault et ainsi pérenniser l'attractivité économique de notre ville, les locaux des services administratifs, des services forge et mécanique ont été démolis. Le hangar qui abritait les bennes à ordures a été aménagé et un étage créé. L'ensemble accueille , aujourd'hui, les services administratifs et prochainement les Archives, dans des locaux fonctionnels et spacieux.

Actuellement, sont en cours les aménagements extérieurs avec poses d'une noue pour la collecte des eaux, de fourreaux pour l'éclairage public et la vidéo-surveillance ainsi que la réalisation d'enrobés de chaussées dans la cour et la plantation d'arbres.

Un ville en lumière

Le 27 novembre dernier, la municipalité a procédé au lancement des illuminations sur le parvis de l'Hôtel de Ville. Cette mise en lumière de la ville a accompagné la réouverture des petits commerces de proximité et impulsé une attractivité complémentaire pour le plus grand plaisir de tous.

Depuis plusieurs mois, les services techniques de la ville avaient travaillé à l'installation des guirlandes, décorations, tapis rouge et illuminations dans les rues, toujours dans une démarche de développement durable et d'économie d'énergie. Sur l'ensemble de la commune ont été posés de nombreuses traversées de rues renouvelées chaque année, des décors en leds et plusieurs saynètes à l'instar de « la forêt enchantée » face au Casino, « la cabane du bucheron » au Cottage des Dunes, « le traîneau du Père Noël » au rond-point du Marquenterre, « la Crèche » devant l'église Notre Dame, sans oublier les boîtes aux lettres du Père Noël place Claude Wilquin et Square Georg pour les enfants. Les 3 cerfs-volants emblématiques de la station ont scintillé à l'unisson, à Berck-Ville et Berck-Plage.

Au vue de la conjoncture sanitaire, la municipalité n'a pu conduire à son terme son projet initial de « villages féeriques de Noël » au square Duffit et sur la place de l'Hôtel de ville. Mais, dans le souci de préserver l'atmosphère des fêtes de fin d'année, et en partenariat avec le parc d'attraction Bagatelle, a été installée une vitrine sur le thème de l'univers de Noël dans le hall de l'Hôtel de ville, visible depuis la place Claude Wilquin. L'on pouvait y découvrir un chaleureux et débonnaire Père Noël entouré de ses malicieux rennes et d'une scène évoquant les douceurs du palais avec des personnage en pain d'épices.

Un peu de gaieté dans ces temps de morosité ont été appréciables !

CALENDRIER DE COLLECTE 2021
JOURS DE RAMASSAGE DES DÉCHETS

BERCK-SUR-MER

VERRE

Le verre est collecté en apport volontaire via les colonnes à verre.

DÉCHETS VÉGÉTAUX

Dépôt en déchèteries ou dans les plateformes de déchets végétaux.
Ayez le réflexe composteur.

COLLECTE DES ORDURES MÉNAGÈRES (bac noir) — **LUNDI**

COLLECTE DES EMBALLAGES RECYCLABLES (bac jaune) — **JEUDI** semaines impaires

JANVIER

Vendredi	1	JOUR DE L'AN
Samedi	2	
Dimanche	3	
Lundi	4	
Mardi	5	
Mercredi	6	
Jeudi	7	1
Vendredi	8	
Samedi	9	
Dimanche	10	
Lundi	11	
Mardi	12	
Mercredi	13	
Jeudi	14	2
Vendredi	15	
Samedi	16	
Dimanche	17	
Lundi	18	
Mardi	19	
Mercredi	20	
Jeudi	21	3
Vendredi	22	
Samedi	23	
Dimanche	24	
Lundi	25	
Mardi	26	
Mercredi	27	
Jeudi	28	4
Vendredi	29	
Samedi	30	
Dimanche	31	

FÉVRIER

Lundi	1	
Mardi	2	
Mercredi	3	
Jeudi	4	5
Vendredi	5	
Samedi	6	
Dimanche	7	
Lundi	8	
Mardi	9	
Mercredi	10	
Jeudi	11	6
Vendredi	12	
Samedi	13	
Dimanche	14	
Lundi	15	
Mardi	16	
Mercredi	17	
Jeudi	18	7
Vendredi	19	
Samedi	20	
Dimanche	21	
Lundi	22	
Mardi	23	
Mercredi	24	
Jeudi	25	8
Vendredi	26	
Samedi	27	
Dimanche	28	

MARS

Lundi	1	
Mardi	2	
Mercredi	3	
Jeudi	4	9
Vendredi	5	
Samedi	6	
Dimanche	7	
Lundi	8	
Mardi	9	
Mercredi	10	
Jeudi	11	10
Vendredi	12	
Samedi	13	
Dimanche	14	
Lundi	15	
Mardi	16	
Mercredi	17	
Jeudi	18	11
Vendredi	19	
Samedi	20	
Dimanche	21	
Lundi	22	
Mardi	23	
Mercredi	24	
Jeudi	25	12
Vendredi	26	
Samedi	27	
Dimanche	28	
Lundi	29	
Mardi	30	
Mercredi	31	

AVRIL

Jeudi	1	13
Vendredi	2	
Samedi	3	
Dimanche	4	
Lundi	5	LUNDI DE PÂQUES
Mardi	6	
Mercredi	7	
Jeudi	8	14
Vendredi	9	
Samedi	10	
Dimanche	11	
Lundi	12	
Mardi	13	
Mercredi	14	
Jeudi	15	15
Vendredi	16	
Samedi	17	
Dimanche	18	
Lundi	19	
Mardi	20	
Mercredi	21	
Jeudi	22	16
Vendredi	23	
Samedi	24	
Dimanche	25	
Lundi	26	
Mardi	27	
Mercredi	28	
Jeudi	29	17
Vendredi	30	

MAI

Samedi	1	FÊTE DU TRAVAIL
Dimanche	2	
Lundi	3	
Mardi	4	
Mercredi	5	
Jeudi	6	18
Vendredi	7	
Samedi	8	VICTOIRE
Dimanche	9	
Lundi	10	
Mardi	11	
Mercredi	12	
Jeudi	13	ASCENSION
Vendredi	14	
Samedi	15	
Dimanche	16	
Lundi	17	
Mardi	18	
Mercredi	19	
Jeudi	20	20
Vendredi	21	
Samedi	22	
Dimanche	23	
Lundi	24	PENTECÔTE
Mardi	25	
Mercredi	26	
Jeudi	27	21
Vendredi	28	
Samedi	29	
Dimanche	30	
Lundi	31	

JUIN

Mardi	1	
Mercredi	2	
Jeudi	3	22
Vendredi	4	
Samedi	5	
Dimanche	6	
Lundi	7	
Mardi	8	
Mercredi	9	
Jeudi	10	23
Vendredi	11	
Samedi	12	
Dimanche	13	
Lundi	14	
Mardi	15	
Mercredi	16	
Jeudi	17	24
Vendredi	18	
Samedi	19	
Dimanche	20	
Lundi	21	
Mardi	22	
Mercredi	23	
Jeudi	24	25
Vendredi	25	
Samedi	26	
Dimanche	27	
Lundi	28	
Mardi	29	
Mercredi	30	

UN DOUTE ? UNE QUESTION ? CONTACTEZ LE 0 800 880 695 Service & appel gratuits

ENCOMBRANTS & DÉCHETS D'ÉQUIPEMENTS ÉLECTRIQUES ET ÉLECTRONIQUES

Collecte sur rendez-vous en appelant le : 0 800 009 935 Service & appel gratuits

un service opéré par VEOLIA

CALENDRIER DE COLLECTE 2021

JOURS DE RAMASSAGE DES DÉCHETS

BERCK-SUR-MER

J'AGIS, JE TRIE

VERRE

Le verre est collecté en apport volontaire via les colonnes à verre.

DÉCHETS VÉGÉTAUX

Dépôt en déchèteries ou dans les plateformes de déchets végétaux.
Ayez le réflexe composteur.

COLLECTE DES ORDURES MÉNAGÈRES (bac noir) — **LUNDI**

COLLECTE DES EMBALLAGES RECYCLABLES (bac jaune) — **JEUDI** semaines impaires

JUILLET

Jeudi	1	26
Vendredi	2	
Samedi	3	
Dimanche	4	
Lundi	5	
Mardi	6	
Mercredi	7	
Jeudi	8	27
Vendredi	9	
Samedi	10	
Dimanche	11	
Lundi	12	
Mardi	13	
Mercredi	14	FÊTE NATIONALE
Jeudi	15	28
Vendredi	16	
Samedi	17	
Dimanche	18	
Lundi	19	
Mardi	20	
Mercredi	21	
Jeudi	22	29
Vendredi	23	
Samedi	24	
Dimanche	25	
Lundi	26	
Mardi	27	
Mercredi	28	
Jeudi	29	30
Vendredi	30	
Samedi	31	

AOÛT

Dimanche	1	
Lundi	2	
Mardi	3	
Mercredi	4	
Jeudi	5	31
Vendredi	6	
Samedi	7	
Dimanche	8	
Lundi	9	
Mardi	10	
Mercredi	11	
Jeudi	12	32
Vendredi	13	
Samedi	14	
Dimanche	15	ASSOMPTION
Lundi	16	
Mardi	17	
Mercredi	18	
Jeudi	19	33
Vendredi	20	
Samedi	21	
Dimanche	22	
Lundi	23	
Mardi	24	
Mercredi	25	
Jeudi	26	34
Vendredi	27	
Samedi	28	
Dimanche	29	
Lundi	30	
Mardi	31	

SEPTEMBRE

Mercredi	1	
Jeudi	2	35
Vendredi	3	
Samedi	4	
Dimanche	5	
Lundi	6	
Mardi	7	
Mercredi	8	
Jeudi	9	36
Vendredi	10	
Samedi	11	
Dimanche	12	
Lundi	13	
Mardi	14	
Mercredi	15	
Jeudi	16	37
Vendredi	17	
Samedi	18	
Dimanche	19	
Lundi	20	
Mardi	21	
Mercredi	22	
Jeudi	23	38
Vendredi	24	
Samedi	25	
Dimanche	26	
Lundi	27	
Mardi	28	
Mercredi	29	
Jeudi	30	39

OCTOBRE

Vendredi	1	
Samedi	2	
Dimanche	3	
Lundi	4	
Mardi	5	
Mercredi	6	
Jeudi	7	40
Vendredi	8	
Samedi	9	
Dimanche	10	
Lundi	11	
Mardi	12	
Mercredi	13	
Jeudi	14	41
Vendredi	15	
Samedi	16	
Dimanche	17	
Lundi	18	
Mardi	19	
Mercredi	20	
Jeudi	21	42
Vendredi	22	
Samedi	23	
Dimanche	24	
Lundi	25	
Mardi	26	
Mercredi	27	
Jeudi	28	43
Vendredi	29	
Samedi	30	
Dimanche	31	

NOVEMBRE

Lundi	1	TOUSSAINT
Mardi	2	
Mercredi	3	
Jeudi	4	44
Vendredi	5	
Samedi	6	
Dimanche	7	
Lundi	8	
Mardi	9	
Mercredi	10	
Jeudi	11	ARMISTICE 1918
Vendredi	12	
Samedi	13	
Dimanche	14	
Lundi	15	
Mardi	16	
Mercredi	17	
Jeudi	18	46
Vendredi	19	
Samedi	20	
Dimanche	21	
Lundi	22	
Mardi	23	
Mercredi	24	
Jeudi	25	47
Vendredi	26	
Samedi	27	
Dimanche	28	
Lundi	29	
Mardi	30	

DÉCEMBRE

Mercredi	1	
Jeudi	2	48
Vendredi	3	
Samedi	4	
Dimanche	5	
Lundi	6	
Mardi	7	
Mercredi	8	
Jeudi	9	49
Vendredi	10	
Samedi	11	
Dimanche	12	
Lundi	13	
Mardi	14	
Mercredi	15	
Jeudi	16	50
Vendredi	17	
Samedi	18	
Dimanche	19	
Lundi	20	
Mardi	21	
Mercredi	22	
Jeudi	23	51
Vendredi	24	
Samedi	25	NOËL
Dimanche	26	
Lundi	27	
Mardi	28	
Mercredi	29	
Jeudi	30	52
Vendredi	31	

UN DOUTE ? UNE QUESTION ?
CONTACTEZ LE 0 800 880 695 Service & appel gratuits

ENCOMBRANTS & DÉCHETS D'ÉQUIPEMENTS ÉLECTRIQUES ET ÉLECTRONIQUES

Collecte sur rendez-vous en appelant le : 0 800 009 935 Service & appel gratuits

un service opéré par VEOLIA

CITEO

ADEME Agence de l'Environnement et de la Maîtrise de l'Energie

CA2BM agglomération

CALENDRIER DE COLLECTE 2021
JOURS DE RAMASSAGE DES DÉCHETS

BERCK-SUR-MER
ESPLANADE-IMPÉRATRICE

J'AGIS, JE TRIE

VERRE

Le verre est collecté en apport volontaire via les colonnes à verre.

DÉCHETS VÉGÉTAUX

Dépôt en déchèteries ou dans les plateformes de déchets végétaux.
Ayez le réflexe composteur.

COLLECTE DES ORDURES MÉNAGÈRES (bac noir) — **LUNDI VENDREDI**

COLLECTE DES EMBALLAGES RECYCLABLES (bac jaune) — **JEUDI**

JANVIER

Vendredi	1	JOUR DE L'AN
Samedi	2	
Dimanche	3	
Lundi	4	
Mardi	5	
Mercredi	6	
Jeudi	7	1
Vendredi	8	
Samedi	9	
Dimanche	10	
Lundi	11	
Mardi	12	
Mercredi	13	
Jeudi	14	2
Vendredi	15	
Samedi	16	
Dimanche	17	
Lundi	18	
Mardi	19	
Mercredi	20	
Jeudi	21	3
Vendredi	22	
Samedi	23	
Dimanche	24	
Lundi	25	
Mardi	26	
Mercredi	27	
Jeudi	28	4
Vendredi	29	
Samedi	30	
Dimanche	31	

FÉVRIER

Lundi	1	
Mardi	2	
Mercredi	3	
Jeudi	4	5
Vendredi	5	
Samedi	6	
Dimanche	7	
Lundi	8	
Mardi	9	
Mercredi	10	
Jeudi	11	6
Vendredi	12	
Samedi	13	
Dimanche	14	
Lundi	15	
Mardi	16	
Mercredi	17	
Jeudi	18	7
Vendredi	19	
Samedi	20	
Dimanche	21	
Lundi	22	
Mardi	23	
Mercredi	24	
Jeudi	25	8
Vendredi	26	
Samedi	27	
Dimanche	28	

MARS

Lundi	1	
Mardi	2	
Mercredi	3	
Jeudi	4	9
Vendredi	5	
Samedi	6	
Dimanche	7	
Lundi	8	
Mardi	9	
Mercredi	10	
Jeudi	11	10
Vendredi	12	
Samedi	13	
Dimanche	14	
Lundi	15	
Mardi	16	
Mercredi	17	
Jeudi	18	11
Vendredi	19	
Samedi	20	
Dimanche	21	
Lundi	22	
Mardi	23	
Mercredi	24	
Jeudi	25	12
Vendredi	26	
Samedi	27	
Dimanche	28	
Lundi	29	
Mardi	30	
Mercredi	31	

AVRIL

Jeudi	1	13
Vendredi	2	
Samedi	3	
Dimanche	4	
Lundi	5	LUNDI DE PÂQUES
Mardi	6	
Mercredi	7	
Jeudi	8	14
Vendredi	9	
Samedi	10	
Dimanche	11	
Lundi	12	
Mardi	13	
Mercredi	14	
Jeudi	15	15
Vendredi	16	
Samedi	17	
Dimanche	18	
Lundi	19	
Mardi	20	
Mercredi	21	
Jeudi	22	16
Vendredi	23	
Samedi	24	
Dimanche	25	
Lundi	26	
Mardi	27	
Mercredi	28	
Jeudi	29	17
Vendredi	30	

MAI

Samedi	1	FÊTE DU TRAVAIL
Dimanche	2	
Lundi	3	
Mardi	4	
Mercredi	5	
Jeudi	6	18
Vendredi	7	
Samedi	8	VICTOIRE
Dimanche	9	
Lundi	10	
Mardi	11	
Mercredi	12	
Jeudi	13	ASCENSION
Vendredi	14	
Samedi	15	
Dimanche	16	
Lundi	17	
Mardi	18	
Mercredi	19	
Jeudi	20	20
Vendredi	21	
Samedi	22	
Dimanche	23	
Lundi	24	PENTECÔTE
Mardi	25	
Mercredi	26	
Jeudi	27	21
Vendredi	28	
Samedi	29	
Dimanche	30	
Lundi	31	

JUIN

Mardi	1	
Mercredi	2	
Jeudi	3	22
Vendredi	4	
Samedi	5	
Dimanche	6	
Lundi	7	
Mardi	8	
Mercredi	9	
Jeudi	10	23
Vendredi	11	
Samedi	12	
Dimanche	13	
Lundi	14	
Mardi	15	
Mercredi	16	
Jeudi	17	24
Vendredi	18	
Samedi	19	
Dimanche	20	
Lundi	21	
Mardi	22	
Mercredi	23	
Jeudi	24	25
Vendredi	25	
Samedi	26	
Dimanche	27	
Lundi	28	
Mardi	29	
Mercredi	30	

UN DOUTE ? UNE QUESTION ? CONTACTEZ LE 0 800 880 695 Service & appel gratuits

ENCOMBRANTS & DÉCHETS D'ÉQUIPEMENTS ÉLECTRIQUES ET ÉLECTRONIQUES

Collecte sur rendez-vous en appelant le : 0 800 009 935 Service & appel gratuits

un service opéré par VEOLIA — CA2BM agglomération — CITEO — ADEME Agence de l'Environnement et de la Maîtrise de l'Energie

CA2BM agglomération

CALENDRIER DE COLLECTE 2021
JOURS DE RAMASSAGE DES DÉCHETS

BERCK-SUR-MER
ESPLANADE-IMPÉRATRICE

J'AGIS, JE TRIE

VERRE

Le verre est collecté en apport volontaire via les colonnes à verre.

DÉCHETS VÉGÉTAUX

Dépôt en déchèteries ou dans les plateformes de déchets végétaux.
Ayez le réflexe composteur.

COLLECTE DES ORDURES MÉNAGÈRES (bac noir) — **LUNDI VENDREDI**

COLLECTE DES EMBALLAGES RECYCLABLES (bac jaune) — **JEUDI**

JUILLET

Jeudi	1	26
Vendredi	2	
Samedi	3	
Dimanche	4	
Lundi	5	
Mardi	6	
Mercredi	7	
Jeudi	8	27
Vendredi	9	
Samedi	10	
Dimanche	11	
Lundi	12	
Mardi	13	
Mercredi	14	FÊTE NATIONALE
Jeudi	15	28
Vendredi	16	
Samedi	17	
Dimanche	18	
Lundi	19	
Mardi	20	
Mercredi	21	
Jeudi	22	29
Vendredi	23	
Samedi	24	
Dimanche	25	
Lundi	26	
Mardi	27	
Mercredi	28	
Jeudi	29	30
Vendredi	30	
Samedi	31	

AOÛT

Dimanche	1	
Lundi	2	
Mardi	3	
Mercredi	4	
Jeudi	5	31
Vendredi	6	
Samedi	7	
Dimanche	8	
Lundi	9	
Mardi	10	
Mercredi	11	
Jeudi	12	32
Vendredi	13	
Samedi	14	
Dimanche	15	ASSOMPTION
Lundi	16	
Mardi	17	
Mercredi	18	
Jeudi	19	33
Vendredi	20	
Samedi	21	
Dimanche	22	
Lundi	23	
Mardi	24	
Mercredi	25	
Jeudi	26	34
Vendredi	27	
Samedi	28	
Dimanche	29	
Lundi	30	
Mardi	31	

SEPTEMBRE

Mercredi	1	
Jeudi	2	35
Vendredi	3	
Samedi	4	
Dimanche	5	
Lundi	6	
Mardi	7	
Mercredi	8	
Jeudi	9	36
Vendredi	10	
Samedi	11	
Dimanche	12	
Lundi	13	
Mardi	14	
Mercredi	15	
Jeudi	16	37
Vendredi	17	
Samedi	18	
Dimanche	19	
Lundi	20	
Mardi	21	
Mercredi	22	
Jeudi	23	38
Vendredi	24	
Samedi	25	
Dimanche	26	
Lundi	27	
Mardi	28	
Mercredi	29	
Jeudi	30	39

OCTOBRE

Vendredi	1	
Samedi	2	
Dimanche	3	
Lundi	4	
Mardi	5	
Mercredi	6	
Jeudi	7	40
Vendredi	8	
Samedi	9	
Dimanche	10	
Lundi	11	
Mardi	12	
Mercredi	13	
Jeudi	14	41
Vendredi	15	
Samedi	16	
Dimanche	17	
Lundi	18	
Mardi	19	
Mercredi	20	
Jeudi	21	42
Vendredi	22	
Samedi	23	
Dimanche	24	
Lundi	25	
Mardi	26	
Mercredi	27	
Jeudi	28	43
Vendredi	29	
Samedi	30	
Dimanche	31	

NOVEMBRE

Lundi	1	TOUSSAINT
Mardi	2	
Mercredi	3	
Jeudi	4	44
Vendredi	5	
Samedi	6	
Dimanche	7	
Lundi	8	
Mardi	9	
Mercredi	10	
Jeudi	11	ARMISTICE 1918
Vendredi	12	
Samedi	13	
Dimanche	14	
Lundi	15	
Mardi	16	
Mercredi	17	
Jeudi	18	46
Vendredi	19	
Samedi	20	
Dimanche	21	
Lundi	22	
Mardi	23	
Mercredi	24	
Jeudi	25	47
Vendredi	26	
Samedi	27	
Dimanche	28	
Lundi	29	
Mardi	30	

DÉCEMBRE

Mercredi	1	
Jeudi	2	48
Vendredi	3	
Samedi	4	
Dimanche	5	
Lundi	6	
Mardi	7	
Mercredi	8	
Jeudi	9	49
Vendredi	10	
Samedi	11	
Dimanche	12	
Lundi	13	
Mardi	14	
Mercredi	15	
Jeudi	16	50
Vendredi	17	
Samedi	18	
Dimanche	19	
Lundi	20	
Mardi	21	
Mercredi	22	
Jeudi	23	51
Vendredi	24	
Samedi	25	NOËL
Dimanche	26	
Lundi	27	
Mardi	28	
Mercredi	29	
Jeudi	30	52
Vendredi	31	

UN DOUTE ? UNE QUESTION ?
CONTACTEZ LE 0 800 880 695 Service & appel gratuits

ENCOMBRANTS & DÉCHETS D'ÉQUIPEMENTS ÉLECTRIQUES ET ÉLECTRONIQUES

Collecte sur rendez-vous en appelant le :
0 800 009 935 Service & appel gratuits

un service opéré par VEOLIA

CA2BM agglomération — CITEO — ADEME Agence de l'Environnement et de la Maîtrise de l'Energie

Notre ville soutient le commerce local !

Le 1er novembre dernier, Bruno Cousein a invité les commerçants Berckois à une réunion d'information sur l'accompagnement du commerce local et la présentation de la démarche maboutique.berck.fr

A cette occasion, Audrey Leleu, responsable de l'Antenne Entreprises du Montreuillois de la Chambre des Métiers et de l'Artisanat, Jean-Marc Grosheitsch, responsable de l'agence de Montreuil CCI Littoral Hauts-de-France et David Delattre, responsable du développement économique à la Communauté d'Agglomération des 2 Baies en Montreuillois ont présenté à la soixantaine de commerçants réunis dans le respect des protocoles sanitaires et réglementations en vigueur, l'ensemble des dispositifs d'aide et outils d'accompagnement mis en place.

La Ville de Berck-sur-Mer a également présenté la plateforme maboutique.berck.fr, dédiée au recensement des commerces ouverts ou proposant des services de vente en ligne et/ ou de retrait en boutique. Afin de rendre visible cette offre commerciale, des visuels déclinés en affiches et bannières ont été réalisés.

« ICI même fermés nous sommes ouverts », « ICI toujours à vos côtés, dans votre commerce ou en ligne », « Je consomme local » sont autant de messages forts qui facilitent la visibilité et la compréhension des services ouverts ou proposant des services en ligne repris sur le site maboutique.berck.com

Notre ville mise à l'honneur pour ses mesures d'accompagnement du commerce local

Le 24 novembre dernier, la chaîne Public Sénat a réalisé un reportage dans notre ville pour l'émission « Bonjour chez vous » qui soulignait l'implication de la municipalité à soutenir le commerce local, notamment avec la création du site maboutique.berck.fr et l'exonération de redevance du domaine public voté par le Conseil Municipal .

Distribution du colis des aînés

Elle a été assurée par les agents de la Ville de Berck-sur-Mer (les services des fêtes et l'équipe des Accueils de Loisirs). Quatre secteurs ont été couverts pendant cette période, et plus de 2500 colis distribués. La confection du colis, quant à elle, a été réalisée par l'Esat du Foïer de Berck-sur-Mer.

Les personnes âgées absentes lors du passage des agents se sont vues remettre un document dans leur boîte aux lettres qui leur précise les modalités de retrait de leur colis de Noël, sur rendez-vous au 03.21.09.84.67.

Le 2 novembre dernier, les jeunes du CAJ (Centre Animation Jeunesse) se sont joints à l'opération.

Des soirées thématiques « Parlons-en »

Ces temps conviviaux sont proposés une fois par mois en soirée en fonction des thématiques définies par le public et en collaboration avec des intervenants professionnels dans le domaine choisi.

- Une soirée en partenariat avec le PAEJ (Point Accueil et Ecoute Jeunes) s'est déroulée le 22 septembre sur le thème du confinement où petits et grands ont pu s'exprimer librement sur la façon dont ils l'ont vécu.

- Une soirée en partenariat avec le CPEF (Centre de Planification ou d'Education Familiale) s'est déroulée le 12 octobre afin d'échanger sur le thème de la puberté.

Ces échanges bienveillants et sans jugement ont permis à chacun de pouvoir s'exprimer, de poser des questions et de repartir avec des éléments d'information.

Des ATELIERS originaux

Atelier « Déco Art Floral »

Une intervenante diplômée en « Art floral » propose des ateliers création d'objets auprès d'un public adulte une fois par mois.

Ces créations, bijoux de fleurs, couronnes de table permettent de créer et de découvrir des techniques florales, en inventant et en composant avec des éléments naturels tels que du bois flotté et des fleurs glanées.

C'est aussi permettre aux participants de se retrouver et de créer du lien social.

Des ateliers sont également proposés pendant les vacances auprès d'un public familial afin de consolider le lien parental.

Ainsi, des compositions d'Halloween ont été réalisées avec des potimarrons et autres cucurbitacées.

Atelier « Zen Family »

Des ateliers « Zen Family » sur les techniques de massage se déroulent sous forme de stage de 5 séances depuis septembre au Cottage des Dunes.

Ces temps rencontrent un réel succès. Ils permettent d'apprendre en famille, des mouvements de massage en position assise.

Ces massages contribuent au bien-être des enfants, des parents, au respect de soi et des autres. Ils permettent également d'être plus calme et plus concentré, de diminuer le stress, de mieux connaître ses émotions et de favoriser un sommeil réparateur.

Ce stage est issu d'un programme de la MISP (Massage In Schools Programme).

Accueils de Loisirs

Renouvellement de votre dossier

Depuis le 4 janvier, le dossier d'inscription de votre enfant est à remettre à jour pour l'année 2021. Pour les nouveaux inscrits ou pour un renouvellement, merci de prendre contact auprès du Centre Social résidence les Chardons, téléphone 03.21.09.84.67

Inscriptions pour les mercredis et vacances scolaires 2021

Vous pouvez effectuer votre réservation en ligne sur le portail citoyens pour les accueils de loisirs des mercredis du **6 janvier au 16 juin 2021**, à compter du **21 décembre 2020** ou prendre rendez-vous au 03.21.09.84.67

Pour les vacances scolaires d'hiver du **22 février au 5 mars 2021**, les inscriptions débuteront le **lundi 8 février 2021 pour les Berckois et le jeudi 11 février 2021** pour les non Berckois.

Pour tous renseignements complémentaires, contacter le Centre Social au 03.21.09.84.67

« Bien être par Nature »

Un écrin naturel préservé, une plage à perte de vue, un air iodé et vivifiant, la baie d'Authie havre de paix à la beauté singulière, Berck-sur-Mer s'apprécie en famille, entre amis, toute l'année et plus encore actuellement avec la covid 19 avec laquelle nous devons apprendre à vivre en adoptant de nouveaux comportements.

Nos aspirations ont évolué et convergent vers un retour au vrai, à l'authentique, à des plaisirs naturels et simples, à tous ces moments qui procurent du bien-être auxquels nous n'attachions pas outre mesure d'importance car ils faisaient intrinsèquement partis de notre quotidien.

C'est ce retour au bien être que prône la campagne de communication intitulée « Bien être par nature » lancée par la station cet été et pérennisée avec de nouveaux visuels automnaux et hivernaux car le bien-être à Berck-sur-Mer se décline à l'infini et en toutes saisons. En effet, notre station possède tous les atouts pour répondre à cette promesse avec ses richesses naturelles incomparables mais également patrimoniales ainsi que sportives.

Elles vous proposent des moments de bien-être tels que des balades sur la plage, le plaisir de la pêche à la crevette, la pratique du char à voile : un plein d'air iodé pour se ressourcer, se régénérer… !

Mais le bien-être de tous dépend aussi du comportement de chacun, préserver sa santé c'est respecter les règles sanitaires et adopter les gestes barrières.

« Profiter tout simplement, s'adonner à ce sentiment de liberté incomparable… Bien être par nature ! »

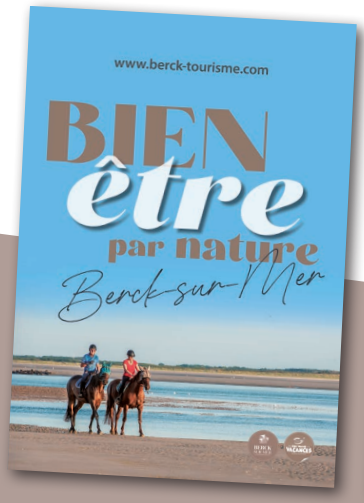

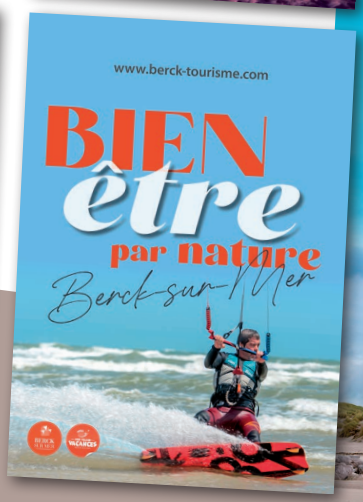

« Mon village vacances »

De nouveaux rendez-vous sur le web

Le programme d'activités « Mon Village Vacances » pendant les vacances de la Toussaint a été interrompu, une nouvelle fois, par la deuxième période de confinement. Conscient de l'importance de conserver le lien avec les touristes et clients de la station, le Berck Evénements Loisirs Côte d'Opale a été réactif et a proposé aussitôt séances de sport et autres découvertes sur la page facebook «Mon Village Vacances».

Ce contenu s'est enrichi de nouvelles rubriques autour de la découverte de notre patrimoine. Ainsi, les équipes de l'Office de Tourisme et celles du Berck Evénements Loisirs Côte d'Opale avec le concours du service communication de la ville et du Musée ont réalisé des « Instants découverte » autour du patrimoine bâti et naturel de la station présentés par des Berckois. Les églises avec Jean-Max Gonsseaume, le phare par Georges Baillet, les œuvres du Musée avec Yannick Courbés et André Lhoër, les sentiers dunaires, etc. Ces videos de 1'30 permettent de garder du lien et d'inciter, d'inviter, à (re) découvrir notre station dont les nombreux attraits sont mis en lumière !

Les vidéos sont disponibles sur le site berck.fr

Vente de cabines de plage

Les cabines colorées sur la plage font parties intégrantes du paysage Berckois. Celles-ci sont entretenues par les services techniques de la ville tout au long de l'année. Au fur et à mesure du temps certaines cabines se sont détériorées et ne permettaient plus d'être proposées à la location. Conscient de l'attachement de la population à cet élément du patrimoine, la municipalité a confié au Berck Evènements Loisirs Côte d'Opale la vente de 35 cabines. Face à la forte demande générée par cette vente exceptionnelle, c'est par un tirage au sort en direct que les heureux bénéficiaires ont été désignés.

Deux centres de préparation retenus pour les Jeux Olympiques et Paralympiques de Paris 2024

TERRE 2024 DE JEUX

Le Comité National Olympique et Sportif (CNOS) a désigné en octobre dernier, les 620 centres de préparation retenus en France dans le cadre des Jeux Olympiques et Paralympiques de Paris 2024.

Après avoir attribué le label Terre de Jeux 2024 à la ville, le CNOS vient de désigner deux équipements Berckois qui accueilleront les délégations durant la préparation des JO de Paris 2024.

Ainsi, le Palais des Sports sera centre de préparation pour **le basketball et le basketball fauteuil.**

La salle Jean Michel DANIS accueillera **l'haltérophilie et la para-haltérophilie.**

les Mousquetaires

Intermarché
Rang-du-Fliers
03 21 09 08 00

OUVERT 7 JOURS / 7.

Roady
CENTRE AUTO
03 62 44 99 94

ROUTE DE BERCK | 62180 RANG-DU-FLIERS

LE PETIT POT DU
Mineur
Vous souhaite une bonne année 2021!
...et vous donne rendez-vous dès que possible...

LEFRANCOIS Travaux Publics
845 rue de l'Hôtel Dieu
62650 CLENLEU
Tél: 03.21.90.93.54
Mail: contact@salefrancois.com

Au Comptoir du Littoral
Un Spécialiste pour toutes vos boissons
Chemin des Sureaux
62600 Berck sur Mer
03 21 94 12 26
www.acdl-berck.fr

Location et vente de tirage de bières
-
Vins en cubi
-
Coffrets cadeaux

Reprise des non utilisés
-
A consommer avec modération,
l'abus d'alcool est dangereux pour la santé.

Le spécialiste pour toutes vos boissons.

vente au détail pour les particuliers dans notre magasin.

Contactez-nous pour :
vos mariages,
communions,
baptêmes,
soirées, réceptions,
anniversaires...

03 21 94 12 26
www.acdl-berck.fr

Récital de piano
par Julie ALCARAZ

Julie Alcaraz est une artiste d'origine espagnole, diplômée du Mozarteum de Salzburg et du Conservatoire National Supérieur de Musique de Paris. Sa carrière s'ouvre tout d'abord à l'international, au Japon en tant qu'ambassadrice de la musique française, puis plus récemment à New -York pour la « French American piano society ». Elle parcoure l'Europe et ses festivals. Plusieurs fois lauréate du prix de l'Académie Ravel, elle partage la scène avec les plus grands artistes.

Cette pianiste atypique est également chanteuse lyrique et violoncelliste. Elle enrichit, d'ailleurs sans cesse, son jeu pianistique par cette pluralité musicale. Au programme : Chopin Rachmaninov, Albéniz...

> Vendredi 12 Février
19h30 - Kursaal*

Tarif unique : 10 € Rens Service Culture : 03.21.89.90.15

Fête de la Guitare et de la Chanson :
« Un P'tit coin de paradis »

L'année 2021 sera doublement l'année « Brassens ». En effet, nous fêterons cette année le centenaire de sa naissance et le quarantième anniversaire de sa disparition. Les chanteurs, guitaristes et musiciens de l'association Tendances Guitare emmenés par Bruno Mursic ne pouvaient pas passer à côté de cette occasion de lui rendre hommage.

Nous retrouverons donc les plus célèbres chansons de Georges Brassens, jouées et interprétées dans des versions revisitées, en passant par le jazz, la bossa nova, le blues, le picking...

Avec Bruno Mursic et les 20 musiciens de l'ensemble Opale Guitares, avec de nombreux invités : Chloé de Bretagne, Gérard Butcher et des invités surprises.

Samedi 20 mars*
à 20h30 au Kursaal
Entrée : 12 euros

« French Quarter »
concert Jazz New Orleans

Jazz New Orleans, diversité, swing
et bonne humeur pour votre plus grand plaisir…

French Quarter Le mythique carré français, bordé par le Mississipi, berceau du jazz, ses rues se souviennent des ambiances survoltées où l'on pouvait entendre Armstrong, Sidney Bechet, Fats Waller, King Oliver... Issus d'horizons divers (jazz, funk, rock, musiques du monde...), c'est à la suite de plusieurs voyages à la source (La Louisiane), que ces musiciens ont décidé de se réunir autour de leur passion pour la musique «New Orleans» en 2014.

Dimanche 7 Mars*
15h30 - Kursaal

Tarif plein : 15 €,
réduit : 12 €
Rens. Service Culture :
03.21.89.90.15*

Accès réglementé selon dispositions sanitaires en vigueur.
L'achat des places à la réservation est obligatoire.

Au cœur du Musée : LES RÉSERVES

Conserver, préserver et transmettre des objets du patrimoine dans les meilleures conditions possibles fait partie des missions principales des Musées. Et le Musée Opale Sud de Berck ne déroge pas à cette règle en conservant dans ses réserves une très grande part de ses collections. Pourtant, ne faisant pas l'objet d'une couverture médiatique car invisibles aux yeux du public, les réserves souffrent trop souvent de désintérêt, perçues comme de simples lieux de stockage dans lesquels les objets « dorment ». Elles sont pourtant les poumons du Musée.

Tout au long de l'année, les collections permanentes du Musée sont ainsi délibérément mouvantes. Leur renouvellement permet ainsi de créer des surprises mais offre aussi une meilleure appréciation de ses richesses. Ainsi les réserves jouent-elles un rôle essentiel dans le roulement et la rotation des collections, c'est aussi une zone fonctionnelle de leur traitement.

EXPOSITIONS

Eugène Trigoulet
« La rêverie du poète, l'inspiration du peintre »
Prolongée jusqu'au 9 mai

« La Dune qui marche »
Exposition dossier en partenariat avec le Conservatoire du Littoral et le CPIE du Val d'Authie

À découvrir !

Aujourd'hui au Musée Opale Sud, c'est aussi et simplement pour le plaisir des yeux. Une salle habituellement dévolue à la conservation et soustraite aux regards du public est désormais ouverte. Les objets accrochés aux grilles (principalement des tableaux) n'ont pas été organisés dans une logique esthétique mais bien logistique pour ne pas entraver les activités de régie. Elles offrent ainsi une présentation originale d'un mélange hétérogène d'œuvres qui n'ont a priori aucun lien entre elles.

Les réserves sont notre patrimoine insoupçonné. Elles sont une autre manière d'aborder les œuvres, les collections et le travail d'un Musée en attisant autant la créativité que la curiosité. Elles sont des nouveaux moments de développement, d'interprétations et d'études des collections. Les réserves sont un laboratoire à idées.

Toutes les informations pour faciliter
votre accueil sont sur https://musee.berck.fr

Les Permancences

Cottage des Dunes - Renseignements. 03.21.89.37.29

> ADAE (Association Départementale Actions Educatives)
Sur rendez-vous, tél 03.21.10.02.90

> Immobilière Sociale 62
Sur rendez-vous, tél : 03.21.32.62.62 uniquement le matin

> BGE Littoral Opale
Sur rendez-vous, tél 03.21.87.43.00

> CAF (Caisse d'Allocations Familiales)
Mardi, mercredi et vendredi. Sur rendez-vous,
tél : 3230 (prix appel local) ou sur caf.fr

> CAF Assistante Sociale
Mmes DEVISME et BUCHER
Sur rendez-vous, tél : 03.21.94.04.12

> CARSAT (Caisse de retraite)
Sur rendez-vous, tél : 3960

> CPAM (Caisse Primaire d'Assurance Maladie)
Lundi sur rendez-vous, tél : 3646 ou sur ameli.fr

> CPAM (Assistantes Sociales)
Sur rendez-vous, tél : 03.20.05.64.00

> Relais Assistants Maternels de la C2ABM
Sur rendez-vous, tél : 03.21.90.94.44 ou 06.33.59.09.25

> Solidarité des Mutilés de la Voix Nord Pas-de-Calais Picardie
Le 2e lundi de 14 h 30 à 16 h 30

> UDAF (Union Départementale des Associations Familiales) Médiatrice Familiale
Sur rendez-vous, tél : 03.21.71.21.55

Autres lieux

> Aide Sociale Légale
Tous les jours sauf le jeudi après-midi de 10 h 30 à 12 h et de 14 h à 17 h 30 au CCAS

> CAF Assistante Sociale
Mme BUCHER : Sur rendez-vous au CCAS
Tél : 03.21.94.04.12

> Demande de Logement Social
(retrait / dépôt) Du lundi au vendredi 8 h 30 à 12 h et 13 h 30 à 17 h 30, A l'accueil de la mairie, ou internet demande-logement-social.gou.fr

> Croix Rouge
Tous les lundis de 14 h à 16 h à la Maison Claire, rue Rothschild

> Restos du Coeur
Du mardi au jeudi de 9 h à 12 h et 14 h à 17 h
6 Boulevard de Paris (Rond-point du Cottage des Dunes)

> Secours Catholique
Jeudi de 14 h à 17 h , 11 rue du Moulin Saint-Jean

> Secours Populaire Français de Berck et Environs
Lundi et jeudi de 14 h 30 à 18 h à l'ancienne Chapelle Hélio Marin Rue du Dr Calot

Le Point d'Accès au Droit

Cottage des Dunes - 2, rond-point du Cottage
du lundi au vendredi de 9 h à 12 h 15 et de 14 h à 17h 15 - Tél : 03 21 89 90 41 - Mail : padberck@ca2bm.fr

PROTECTION JURIDIQUE DES MAJEURS

> UDAF (Union Départementale des Associations Familiales) Information et soutien aux tuteurs familiaux.
le 4e mercredi de chaque mois.
Sur rendez-vous, tél : 0 806 80 20 20 (appel gratuit)

RESOLUTION DES CONFLITS

> AFL (Association de Défense des Consommateurs)
1er et 3e mercredi après-midi
Sur rendez-vous, tél : 03 21 89 90 41

> Concialiteurs de Justice
Sur rendez-vous, tél : 03 21 89 90 41

> UDAF (Union Départementale des Associations Familiales du Pas-de-Calais), Médiations familiales.
1er, 3e et 5e mardi
Sur rendez-vous, au tél : 03 21 89 90 41
ou 03 21 71 21 55.
mediationfamiliale@wanadoo.fr

CONSEILS ET INFORMATIONS JURIDIQUES

> Avocats
1er, 3e et 5e mercredi, 9 h à 12h,
Sur rendez-vous, tél : 03 21 89 90 41

> CIDFF (Centre d'Information sur les Droits des Femmes et des Familles)
1er, 3e et 5e vendredi 9 h à 12 h,
Sur rendez-vous, tél : 03 21 30 45 41

> Délégué du Défenseur des Droits
Le 2e et le 4e lundi 10 h à 16 h 30.
Sur rendez-vous, tél : 03.21.89.90.41

> IDSR (Intervenant de Sécurité Routière)
3e mardi, 9 h à 11 h 30.
Sur rendez-vous, tél : 03 21 89 90 41

INFORMATIONS LOGEMENT

> ADIL (Agence d'Information sur le Logement)
2e mercredi matin de 9 h à 12 h
Sur rendez-vous, tél : 03 21 89 90 41

PREVENTION JEUNESSE

> CDAD (Conseil Départemental Accès au Droit) Informations juridiques des mineurs.
1er et 3e mercredi,14 h 30 à 17 h,
Sur rendez-vous, tél : 03 21 89 90 41

> LPI (Littoral Prévention Initiative)
1e et 3e lundi,
Sur rendez-vous, tél : 03.21.87.24.43

ACTIVITE JUDICIAIRE PENALE

> ASEJ 62 (Association Socio-Educative de contrôle Judiciaire du Pas-de-Calais)
sur convocation. asej-62@wanadoo.fr

> PJJ (Protection Judiciaire de la Jeunesse)
1er et 3e vendredi, sur convocation.

> SPIP (Service Pénitentiaire d'Insertion et de Probation) Chaque jeudi.
Sur convocation, tél : 03.21.10.95.40

Rencontrez Vos Adjoints et Conseillers délégués

Pour prendre rendez-vous 03.21.89.90.00

LUNDI

10 h - 12 h — Marie-France BUZELIN
Logement

10 h - 12 h — Pierre-Georges DACHICOURT
Finances et Ressources Humaines

MARDI

10 h - 12 h — Danièle BERTIN
3e Age, Handicap

16 h - 17 h — Jean-Marie MICHAULT
Solidarités

MERCREDI

10 h - 12 h — Claudine OBERT
Commerce - Artisanat

10 h - 12 h — Valérie DECLERCQ
Rayonnement de la Station

JEUDI

09 h -11 h — Michel KUCHARSKI
Travaux - Environnement - Cadre de Vie

VENDREDI

9 h - 12 h — Bernard MORGENTHALER
Culture - Patrimoine

16 h - 18 h — Jean-Jacques OPRESCO
Sport - Evénementiel

*** Tous les jours sur rendez-vous**
Claudine TORABI
Enseignement – Jeunesse
(Bureau des Elus Services des Affaires Scolaires COTTAGE DES DUNES)

Comment vous inscrire sur la liste électorale en Mairie

Voter est un acte citoyen ; pour cela, vous devez être inscrit sur les listes électorales, ou nous signaler les modifications d'adresse.

L'inscription est permise jusqu'au 6ème vendredi précédant le scrutin.

Pour voter, il faut :

A) AVOIR LA QUALITÉ D'ÉLECTEUR :
sont électeurs, dans les conditions déterminées par la loi, tous les nationaux français, majeurs, des deux sexes, jouissant de leurs droits civils et politiques ainsi que, sous réserve de réciprocité, tous les citoyens de l'Union Européenne résidant en France.

- avoir 18 ans accomplis et être de nationalité française
- jouir de ses droits civiques et politiques

B) AVOIR UNE ATTACHE AVEC LA COMMUNE :

- rattachement du domicile ou résidence et celui de la contribution fiscale

Les ressortissants de l'Union Européenne peuvent voter aux élections européennes ainsi qu'aux élections municipales. Ils doivent donc également s'inscrire sur la liste électorale complémentaire jusqu'à 6 semaines précédant ces deux élections pour pouvoir y prendre part.

Il est nécessaire d'établir la preuve de votre nationalité et de votre identité : présentation de votre carte nationale d'identité (en cours de validité ou expirée depuis moins de 5 ans), passeport, permis de conduire avec photo, certificat de nationalité. Le document présenté doit être en cours de validité.

A défaut d'un tel document alors il vous faudra fournir au moins 2 documents : l'un pour prouver la nationalité (acte de naissance de moins de 3 mois, déclaration d'acquisition de la nationalité française, ampliation du décret de naturalisation, certificat de nationalité délivré par le greffe du tribunal) ; l'autre pour prouver votre identité (carte vitale avec photographie, carte d'invalidité ou carte de mobilité avec photo, permis de conduire au format « union européenne »).

Vous êtes mariées et souhaitez faire apposer votre nom d'usage : fournir votre livret de famille à jour.

1. Il est également nécessaire de fournir des documents concernant votre domicile : l' attache avec la commune doit être établie par un justificatif de domicile de moins de 3 mois tels que l'avis d'imposition ou de non-imposition, un bulletin de paie, une quittance de loyer, une facture d'eau, d'électricité, de gaz, de téléphone fixe.

2. Vous êtes hébergés : alors il vous faudra fournir un certificat d'hébergement établi par le tiers hébergeant accompagné d'un justificatif de domicile de l'hébergeant, tous les 2 de moins de 3 mois, ainsi que la copie de la pièce d'identité de l'hébergeant.
Cette démarche est valable pour les enfants majeurs hébergés chez leurs parents jusqu'à leurs 26 ans.

3. En qualité de contribuable : toute personne qui, l'année de la demande d'inscription, figure pour la 2ème fois au moins, sans interruption, au rôle des contributions directes communales. La taxe foncière (bâties et non-bâties), la taxe d'habitation ou la taxe professionnelle (la Cotisation Foncière des entreprises - CFE).

Les documents sur les 2 années consécutives sont à présenter.

4. En qualité de gérant ou d'associé majoritaire ou unique : toute personne qui, possède la qualité de gérant ou d'associé majoritaire ou unique d'une société figurant au rôle des contributions directes de la commune. Pièces à fournir : décision de nomination retranscrite sur le registre des décisions d'assemblée générale ou les statuts de la société. Et une attestation de la société indiquant les parts ou les actions dirigées.

Cas des Français établis hors de France : ils peuvent également s'inscrire dans la commune au titre de leur qualité de contribuable dans la commune depuis au moins deux ans.

Groupe " Ensemble pour Berck "

C'est une nouvelle année qui débute avec ses incertitudes et ses craintes face à une situation sanitaire qui complique toujours nos vies. Mais 2021 doit être placée sous le sceau de l'espoir : l'espoir de jours meilleurs et d'une liberté retrouvée.

Nous avons tous hâte de nous retrouver entre amis, en famille ; lors d'évènements ou tout simplement dans ce qui fait notre joie de vivre au quotidien, dans nos associations, nos équipements culturels fermés de longue date, dans nos commerces et particulièrement nos bars et restaurants.

Pour cela, nous devons poursuivre nos efforts, prendre soin de nos proches et anticiper l'avenir.

C'est ainsi que nous avons proposé au Préfet du Pas-de-Calais que Berck-sur-Mer puisse être site pilote pour la vaccination de la population générale. Nous avons d'ores-et-déjà réservé deux sites (le Kursaal et l'ex CCAS) afin de proposer rapidement ce service aux Berckoises et aux Berckois, lorsque l'accès aux vaccins sera possible.

2021 sera une année particulièrement intense en matière de projets avec les nombreux travaux qui seront lancés, à l'image du réaménagement de l'Avenue Malingre, de la Place de l'Hôtel de Ville, de l'Esplanade ou encore des travaux à Notre Dame des Sables, la création d'une piste d'athlétisme ou la rénovation du terrain synthétique.

D'autres projets seront également lancés, toujours dans l'esprit de changer l'image de notre ville et d'améliorer la qualité de vie des Berckoises et des Berckois, comme nous nous y sommes engagés depuis 2014.

Nous devons résolument nous tourner vers l'avenir, avancer avec détermination et enthousiasme, dans un esprit de partage et d'intérêt collectif.

Nous vous souhaitons, à toutes et à tous, une bonne et heureuse année 2021, pleine d'espoir, de solidarité et de bonheur à partager avec vos proches.

Le groupe Ensemble pour Berck
Majorité Municipale

Groupe " Berck Passionnement "

Les fêtes de fin d'année sont passées et 2020 a tiré sa révérence.

En cette année nouvelle, soyons toutes et tous guidés par les valeurs essentielles de la famille et de l'amitié.

Plus que jamais, soyons également solidaires !

SOLIDAIRES des familles qui ont perdu des proches !

SOLIDAIRES de ceux dont la Covid et la crise économique ont bouleversé la vie (séquelles médicales, pertes d'emplois, pertes de salaires, pertes d'activités).

SOLIDAIRES de ceux qui souffrent depuis, de perte de moral, de dépressions.

SOLIDAIRES de nos commerçants, artisans qui traversent une crise sans précédent.

SOLIDAIRES des soignants et de l'ensemble du milieu médical et médico-social.

SOLIDAIRES de celles et ceux qui luttent contre la solitude et l'isolement.

Mais ne soyons pas résignés ! Faisons tout pour que cela s'améliore au plus vite.

Et nous pouvons agir, en achetant local par exemple, chez nos commerçants berckois, en faisant travailler nos artisans, en faisant appel à nos professionnels du libéral qui œuvrent pour notre santé.

Soyons encore plus attentionnés avec les gens que nous aimons, enfants, parents, grands-parents, amis, voisins, collègues de travail, avec une attention toute particulière pour nos ainés.

Redonnons-nous de l'espoir, et sachons cueillir tous les petits moments de bonheur de la vie. De nombreux défis nous attendent à l'échelle de notre belle ville, soyez assurés de notre détermination à poursuivre la vigilance engagée depuis six mois et d'être à nouveau une force de propositions pour le bien-être des Berckoises et des Berckois.

Avec toute mon équipe, je vous souhaite une année 2021 pleine d'espoir.

Puisse-t-elle être pour vous et vos proches une année d'émerveillements et de réussite dans vos projets.

Jean-Luc BOUVIER
BERCK PASSIONNEMENT
06 71 79 04 50

Retrouvez-nous sur Facebook & Instagram :
berckpassionnement

« La tribune d'expression ouverte aux groupes traite des affaires municipales. Les propos tenus dans ces espaces n'engagent que leurs auteurs et leur groupe »

www.berck-tourisme.com

BIEN être par nature

Berck-sur-Mer

BERCK SUR MER

MON VILLAGE VACANCES BERCK-SUR-MER

À Berck-sur-Mer

Je soutiens mon **ARTISAN**

Je soutiens mon **COMMERCANT**

BERCK SUR MER

Je consomme

LOCAL !

Sur

Maboutique.berck.fr